Toyota
Pewne Auto



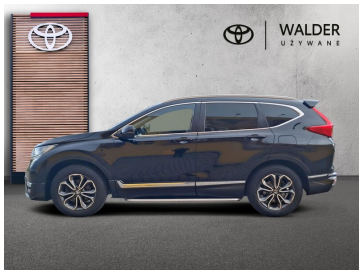

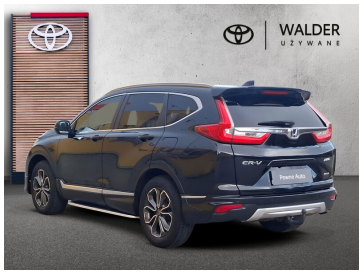

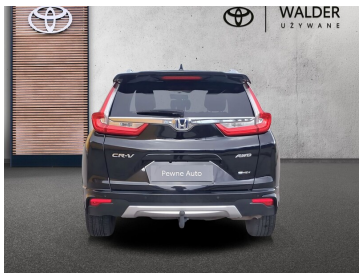

Honda CR-V

2.0 i-MMD Hybrid CVT AWD Executive+Pakiet AERO FV VAT23%

128 800 zł brutto

Numer klucza: 46

DATA UTWORZENIA
01:23 23.11.2026

Toyota Pewne Auto

WYPOSAŻENIE

BEZPIECZEŃSTWO

ABS, ASR (kontrola trakcji), Asystent pasa ruchu, Czujnik deszczu, Czujnik zmierzchu, ESP (stabilizacja toru jazdy), Isofix, Kurtyny powietrzne, Ogranicznik prędkości, Poduszka powietrzna kierowcy, Poduszka powietrzna pasażera, Poduszki boczne przednie, Światła LED, Światła do jazdy dziennej, Światła przeciwmgielne, Elektroniczna kontrola ciśnienia w oponach, Elektroniczny system rozdziału siły hamowania, Lampy tylne w technologii LED, Spryskiwacze reflektorów, Asystent hamowania - Brake Assist, Aktywny asystent hamowania awaryjnego, System powiadamiania o wypadku, System ostrzegający o możliwej kolizji, Kontrola odległości, Asystent (czujnik) martwego pola

KOMFORT

Bluetooth, Czujniki parkowania przednie, Czujniki parkowania tylne, Elektryczne szyby przednie, Elektryczne szyby tylne, Elektrycznie ustawiane lusterka, Gniazdo USB, HUD (wyświetlacz przezierny), Hak, Kamera cofania, Klimatyzacja dwustrefowa, Nawigacja GPS, Podgrzewana przednia szyba, Podgrzewane lusterka boczne, Podgrzewane przednie siedzenia, Podgrzewane tylne siedzenia, Przyciemniane szyby, Tapicerka skórzana, Tempomat aktywny, Wielofunkcyjna kierownica, Wspomaganie kierownicy, Kierownica ogrzewana, Kierownica skórzana, Lusterka boczne składane elektrycznie, Podgrzewany fotel pasażera, Wspomaganie ruszania pod górę, Elektrycznie ustawiany fotel kierowcy, Felgi aluminiowe 18, Podłokietniki - przód, Podłokietniki - tył, Dynamiczne światła doświetlające zakręty, Oświetlenie drogi do domu, Zestaw głośnomówiący, Światła do jazdy dziennej diodowe LED i 14 więcej

KONTAKT Z DORADCĄ

Jacek Kaszowski

Doradca ds. Sprzedaży Samochodów Używanych

+48699589681

jacek.kaszowski@toyotawalder.pl

DILER

Toyota Walder Słupsk

Słupsk, ul. Szczecińska 42

www.uzywane.toyotawalder.pl

(48) 699 589 681

uzywane_019@toyotawalder.pl

Poniedziałek - Piątek: 09:00-18:00
Sobota: 08:00-15:00



CHARAKTERYSTYKA POJAZDU

POJEMNOŚĆ
1 993 cm^3

ROK PRODUKCJI
2022

DATA PIERWSZEJ REJESTRACJI
2022-12-14

PRZEBIEG
86 700 km

MOC
184 KM

RODZAJ NADWOZIA
Kombi

RODZAJ PALIWA
Hybryda

KOLOR NADWOZIA
Czarny Metalik

SKRZYNIA BIEGÓW
Automatyczna

LICZBA DRZWI/MIEJSC
5/5

NR SYSTEMOWY
#442108

VIN/NUMER REJESTRACYJNY
JHMRT6880NX207895/ GS2800F

Sprawdzony stan techniczny

Udokumentowana historia auta

DATA UTWORZENIA
01:23 23.11.2026